

MATSUGAOKA CRAFT PARK

tsuruoka-matsugaoka.jp

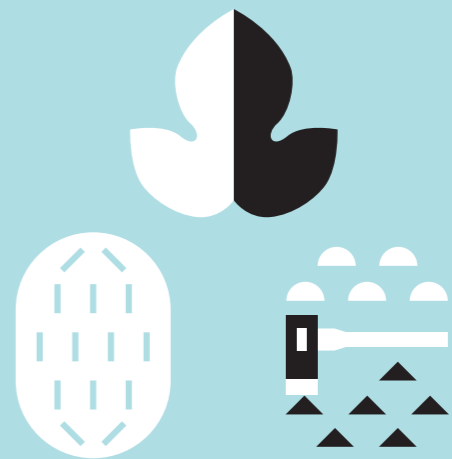

松ヶ岡 開墾場

自然と歴史を感じながら、
思いっきり遊んで、学ぶ。

@withmatsugaoka



松ヶ岡を楽しく学ぶ

松ヶ岡謎解きクイズラリー [参加無料・実施期間] 4月～11月中旬

松ヶ岡の歴史にまつわる7つの謎を解いて、かくれたキーワードを見つけよう！
全部のクイズに答えてアンケートに回答すると、参加特典がもらえるよ！

スマホから参加する場合 各施設に「クイズラリーパネル」が設置されています。パネルの中のQRを読み取ってご参加ください。

台紙に記入する場合 クイズラリーの台紙は、インフォメーションセンター（新徴屋敷）でお渡ししています。



松ヶ岡の食を楽しむ

[場所] 二番蚕室一翠苑

松ヶ岡新名物「シルク入り麦切り」

～松ヶ岡のおてしよざら付き～
鶴岡・庄内の絹産業の始まりの地、松ヶ岡。ここ、松ヶ岡でぜひ味わっていただきたい逸品が「シルク入り麦切り」です。松ヶ岡の家庭の味とともにご賞味ください。 ※土日祝限定



「松ヶ岡紅茶」
松ヶ岡茶葉 100%の「地紅茶」として復活。開墾土の子孫たちが発起人となり、松ヶ岡のお茶復活に向けたプロジェクトを立ち上げました。西郷隆盛ともゆかりがある松ヶ岡紅茶。歴史に想いを馳せながら、松ヶ岡の土地が培ったやさしい香りと甘みをご堪能ください。 ※ストーリーの詳細は、WEBサイトをご覧ください。

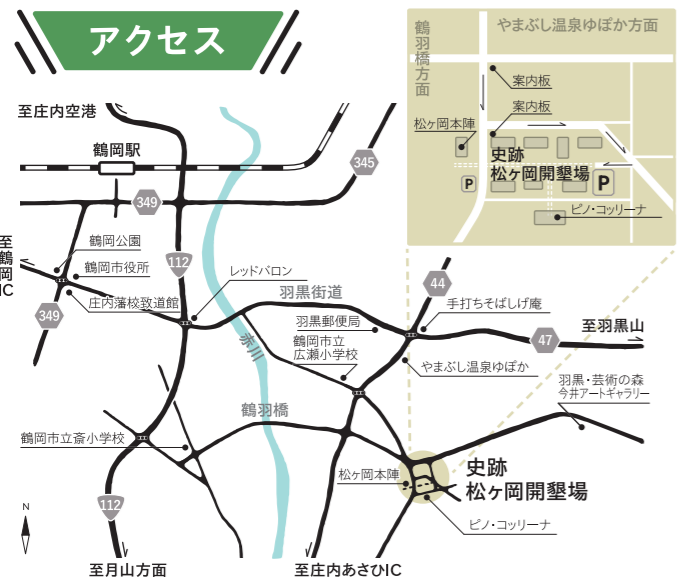

〒997-0158
山形県鶴岡市羽黒町松ヶ岡字松ヶ岡25,28,29

車でお越しの場合

- 山形自動車道 鶴岡ICより25分
- 山形自動車道 庄内あさひICより20分
- 鶴岡駅より20分
- 庄内空港より30分

無料駐車場

- 約100台駐車可能
- 大型バス駐車可能

[発行者]
鶴岡「サムライゆかりのシルク」推進協議会
事務局：鶴岡市企画部政策企画課 TEL:0235-35-1184

鶴岡・庄内シルクとは

今から5,000~6,000年前の中国を起源とし、3世紀には日本に伝わったとされるシルク。鎌倉・室町期には全国各地に絹産地が生まれ、明治期に入ると生糸は日本で一番の輸出品となりました。松ヶ岡の開墾からシルク産業が興ったのはちょうどその頃。鶴岡・庄内は国内最北限のシルク産地として発展しました。現在も養蚕から絹織物までの一貫した生産工程がそろう国内唯一の地域です。

松ヶ岡開墾場とは

刀を鎌に。「鶴岡のシルク産業」発祥の地

明治維新の変革期に、戊辰戦争で敗れた旧庄内藩士約3,000人が、地域一円からの支援のもと、新たな産業を興し賊軍の汚名をそそぐため「刀を鎌に」持ち替えて開墾。広大な桑畑を拓き、国内最大の蚕室群を建設しました。10棟のうち現在5棟が現存します。

鶴岡の近代化に貢献

松ヶ岡の開墾を端緒とする絹産業の発展は、絹関連産業だけでなく、商工業や教育など多分野に波及し、鶴岡市の近代化の礎を築きました。

国の史跡に指定

平成元年(1989)に国指定史跡に指定されました。平成29年(2017)に認定された、日本遺産「サムライゆかりのシルク 日本近代化の原風景に出会うまち鶴岡へ」でも、構成文化財の中心として、歴史的・文化的価値が高く評価されています。

松ヶ岡開墾場

MATSUGAOKA CRAFT PARK

MAP

SHOPPING

お買い物



シルク製品や陶器・クラフトなどここで買えないお買い物

CAFÉ & RESTAURANT

喫茶・お食事



松ヶ岡の素材を使った、お食事やお飲み物でほっと一息

WORKSHOP

ワークショップ



松ヶ岡焼きの陶芸教室やクラフト作品教室など

HISTORY

歴史を学ぶ



広大な土地を開拓した旧庄内藩士たちの歴史を知る

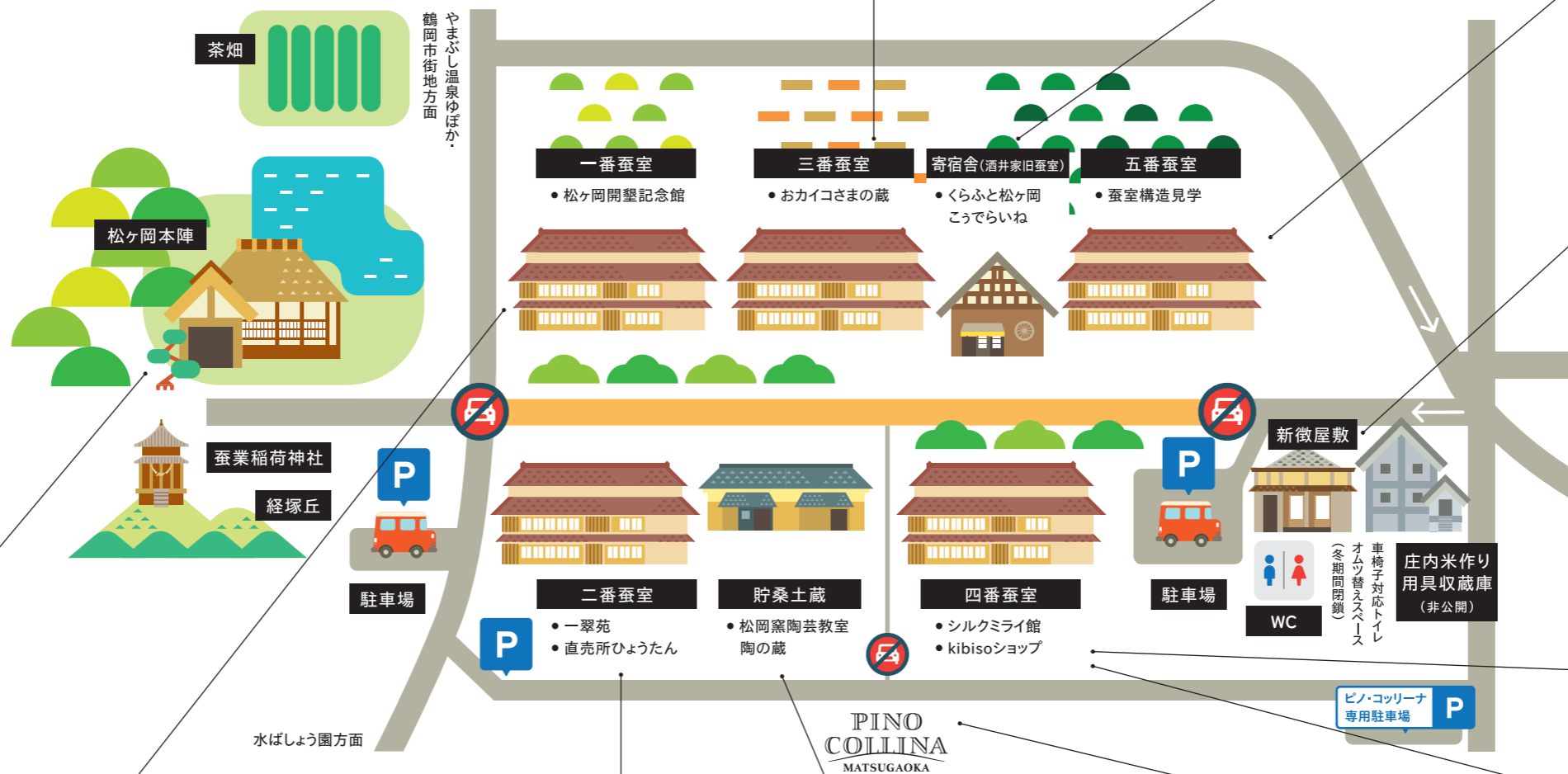

おカイコさまの蔵

6月・9月に蚕の飼育を一般公開しています。(蚕の成長に合わせて終了)



9:00 - 16:00
0235-64-1331 (松ヶ岡産業)
6月・9月のみ開館
飼育期間中は無休
観付体験:100円



カイコが育つ様子は必見

くらふと松ヶ岡 こうでらいね

県内外のクラフト作家の作品販売やクラフトワークショップ講座を実施しています。



10:00 - 16:00
0235-62-2888
水曜(祝日の場合は翌平日)
冬期は不定休、その他出張講座の場合も休み



個性豊かな作品がたくさん

蚕室構造見学

明治初期に建設された蚕室の、養蚕に特化した特徴的な建築構造を説明・解説しています。



9:00 - 16:00
0235-64-1331 (松ヶ岡産業)
水曜日(祝日の場合は翌平日)
年末年始休業 12/29 - 1/3

日本遺産インフォメーションセンター(新徴屋敷)

史跡 松ヶ岡開墾場の情報や、市内の日本遺産の構成文化財などご案内します。



10:00 - 16:00
0235-64-1331 (松ヶ岡産業)
水曜(祝日の場合は翌平日)
冬期間閉鎖

シルクミライ館

鶴岡・庄内のシルクを見て、聞いて、触っながら学べる体験型施設です。1頭の蚕から始まるシルクのストーリーをぜひご体感ください。

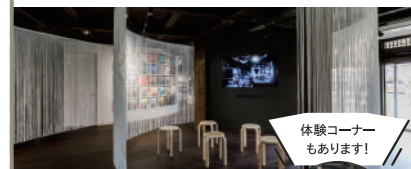

9:00 - 16:00
0235-33-8424
水曜日(祝日の場合は翌平日)
年末年始休業 12/29 - 1/3



体験コーナーもあります!

松ヶ岡本陣

開墾事業の本部「旧庄内藩主酒井家ゆかりの館」。施設内の見学や貸切利用も可能です。

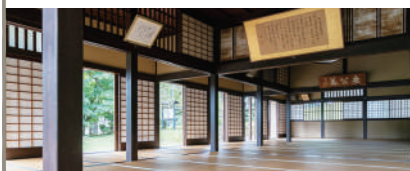

10:00 - 15:00
0235-64-1331 (松ヶ岡産業)
4月中旬~11月中旬 開館
要予約
100円(中学生以下無料)

松ヶ岡開墾記念館

1F 松ヶ岡の開墾・養蚕資料展示
2F 全国土人形・土飾コレクション



9:00 - 16:00
0235-62-3985
水曜(祝日の場合は翌平日)
年末年始休業 12/29 - 1/3
一般300円(中学生以下無料)
団体250円 ※20名以上



松ヶ岡とシルクの歴史を学ぼう

一翠苑 直売所ひょうたん

地元産の旬の野菜や果物の直売、軽食をご提供。お弁当のご注文も承ります。



無料休憩所 9:00 - 16:00
喫茶・直売 10:00 - 15:00
〈お食事〉11:30 - 13:30
0235-62-2928
水曜(祝日の場合は翌平日)
年末年始休業 12/29 - 1/3



旬の味覚を満喫

松岡窯陶芸教室 陶の蔵(体験要予約)

松ヶ岡焼の展示販売や、絵付け・陶芸体験・おいしい体験教室も実施しています。



9:00 - 16:00
0235-62-4824
0235-64-0046
水曜(祝日の場合は翌平日)
冬期は不定休、その他出張講座の場合も休み



大人も子ども体験OK

PINO COLLINA 松ヶ岡

松ヶ岡産「日本ワイン」の醸造をブドウの栽培から一貫して行っています。レストラン・ショップも併設されています。



10:00 - 17:00
〈ランチ〉11:00 - 14:30 L.O.
〈カフェ〉14:30 - 16:00 L.O.
〈ディナー〉予約制
0235-26-7807
年末年始休業あり 冬季(1~2月)休業あり



ワイナリー見学も受け付けています!

kibisoショップ

鶴岡のシルク製品ブランド「kibiso」・「侍絹」を展示、販売しています。



9:00 - 16:00
0235-26-8901
水曜(祝日の場合は翌平日)
年末年始休業 12/29 - 1/3



kibisoに触れてみませんか?